MAPA GOSPODARCZO-PRZEGLĄDOWA

LEŚNICTWO

Grzybno

NADLEŚNICTWO

KONSTANTYNOWO

OBRĘB KONSTANTYNOWO

REGIONALNA DYREKCJA LASÓW PAŃSTWOWYCH W POZNANIU

STAN NA 1.01.2018

POWIERZCHNIA 1755,58 ha (1755,5986 ha)

współwłasność 0,5814 ha

SKALA 1:10 000

100 0 100 200 300 400 500 600 700 800 900 1 000 m

Układ współrzędnych „PL-1992"

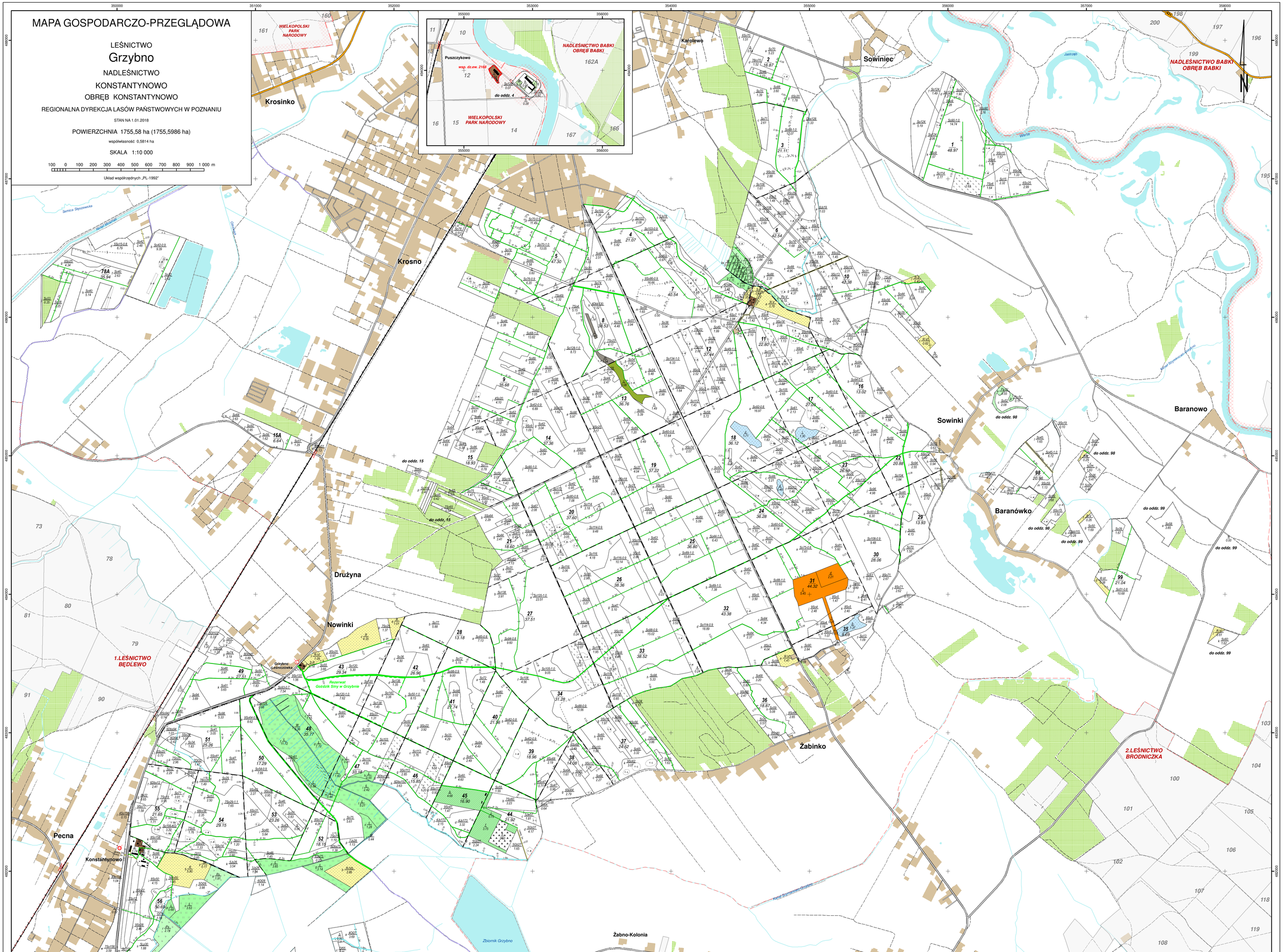

LEGENDA

- Granicznik
- Budynek
- Przepust
- Most
- Przejazd kolejowy
- Siedziba nadleśnictwa
- Siedziba leśnictwa
- Punkt obserwacyjny na dostrzegalni przeciwpożarowej
- Telewizyjny punkt obserwacji na dostrzegalni przeciwpożarowej
- Kasownik
- Granice rezerwatów
- Granice leśnictw
- Granice obrębów leśnych
- Granice zasięgu terytorialnego nadleśnictwa
- Drogi krajowe
- Drogi wojewódzkie
- Drogi powiatowe
- Drogi gminne utwardzone
- Drogi gminne gruntowe
- Drogi inne
- Drogi leśne
- Linie oddziałowe
- Linie energetyczne, telekomunikacyjne, rurociągi
- Kolej
- Ścieżki
- Cieki wodne
- Wał ochronny
- Linie podziału powierzchniowego istniejące
- Linie podziału powierzchniowego projektowane
- Zręby
- Halizny
- Plantacje choinkowe
- Plantacja krzewów przemysłowych
- Szkółki
- Zadrzewienia
- Role
- Łąki
- Pastwiska
- Sady
- Zabudowania
- Bagna
- Nieużytki pokopalniane
- Kopalnie
- Place
- Użytki ekologiczne
- Inne
- Wody
- Lasy innej własności
- Podział powierzchniowy sąsiednich jednostek LP
- Miejscowość
- Granice współwłasności

Podkład topograficzny: BDOT 10k
Stan aktualności podkładu topograficznego: 2012 r.

Wykonano w Biurze Urządzania Lasu i Geodezji Leśnej
Oddział w Poznaniu
Wykonał: H. Krysztofiak
Sprawdził: K. Ostrowski